Introducción a GitHub

Plataforma de desarrollo colaborativo para proyectos web

Control de Versiones

Colaboración

Almacenamiento Remoto

¿Qué es GitHub?

Plataforma de Desarrollo Colaborativo

Servicio de alojamiento para repositorios Git que permite colaboración en tiempo real entre desarrolladores.

Repositorios

Almacena y organiza tu código de proyectos

Control de Versiones

Registra cada cambio en tu código

Colaboración

Trabaja en equipo de forma eficiente

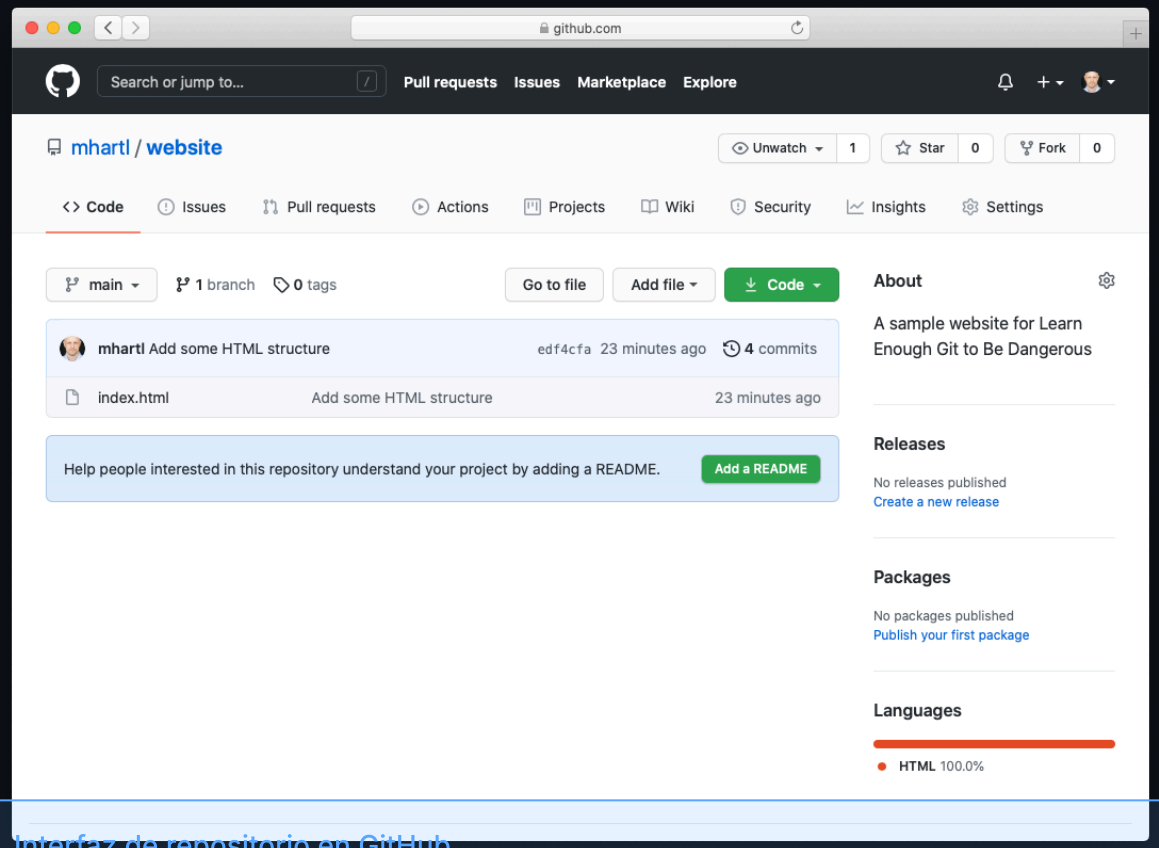

Interfaz de repositorio en GitHub

Crear tu cuenta en GitHub

1. **Visitar github.com**
   Abre tu navegador y accede a la página oficial
2. **Clic en "Sign Up"**
   Botón en la esquina superior derecha
3. **Completar información**
   Email, contraseña y nombre de usuario único
4. **Verificar email**
   Confirma tu cuenta desde el correo recibido
5. **Elegir plan**
   Plan **Free** - perfecto para estudiantes

GitHub Education

Estudiantes y profesores obtienen beneficios adicionales con GitHub Student Developer Pack

- Repositorios privados ilimitados
- Herramientas de desarrollo gratuitas

Métodos de Autenticación

HTTPS + Personal Access Token

Token como contraseña para operaciones Git. Fácil de configurar y usar.

SSH Keys

Claves públicas/privadas. Conexión segura sin contraseña cada vez.

GitHub CLI

Autenticación simplificada desde terminal. Integración nativa con GitHub.

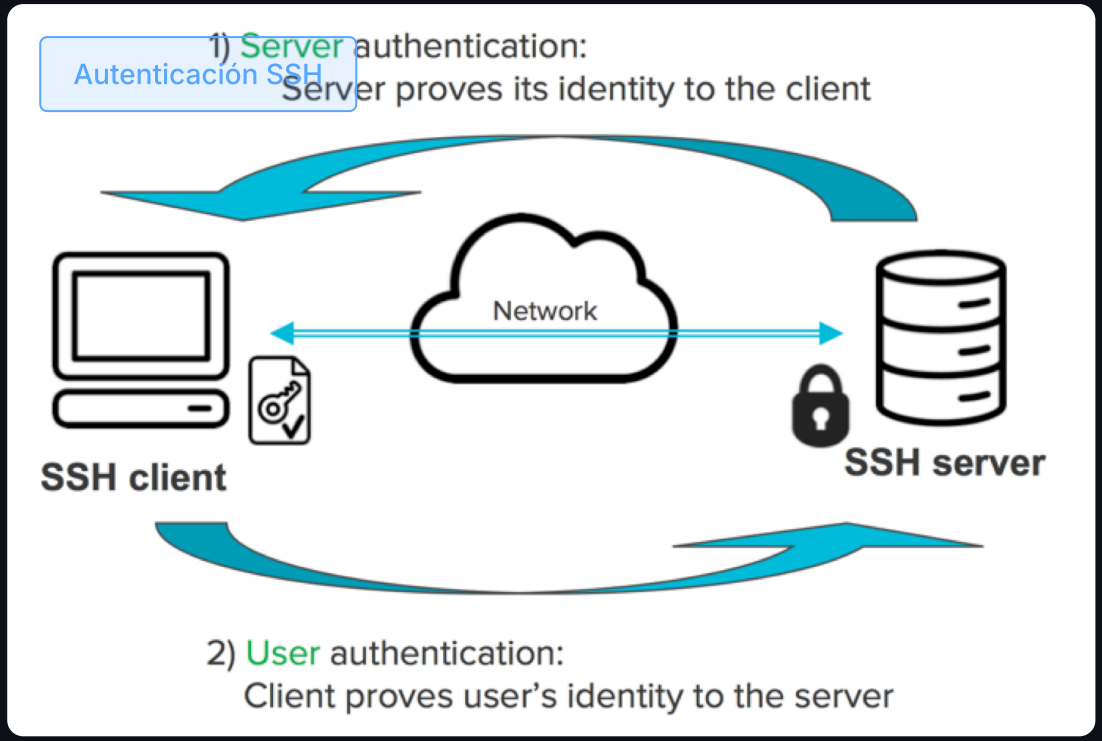

Configuración de Perfil

Foto de Perfil
Imagen profesional y reconocible

Bio Breve
Quién eres y qué haces

Información Personal
Ubicación, sitio web, empresa

Email Público
Para atribución de commits

Redes Sociales
LinkedIn, Twitter, portfolio

Tema Preferido
Modo claro u oscuro

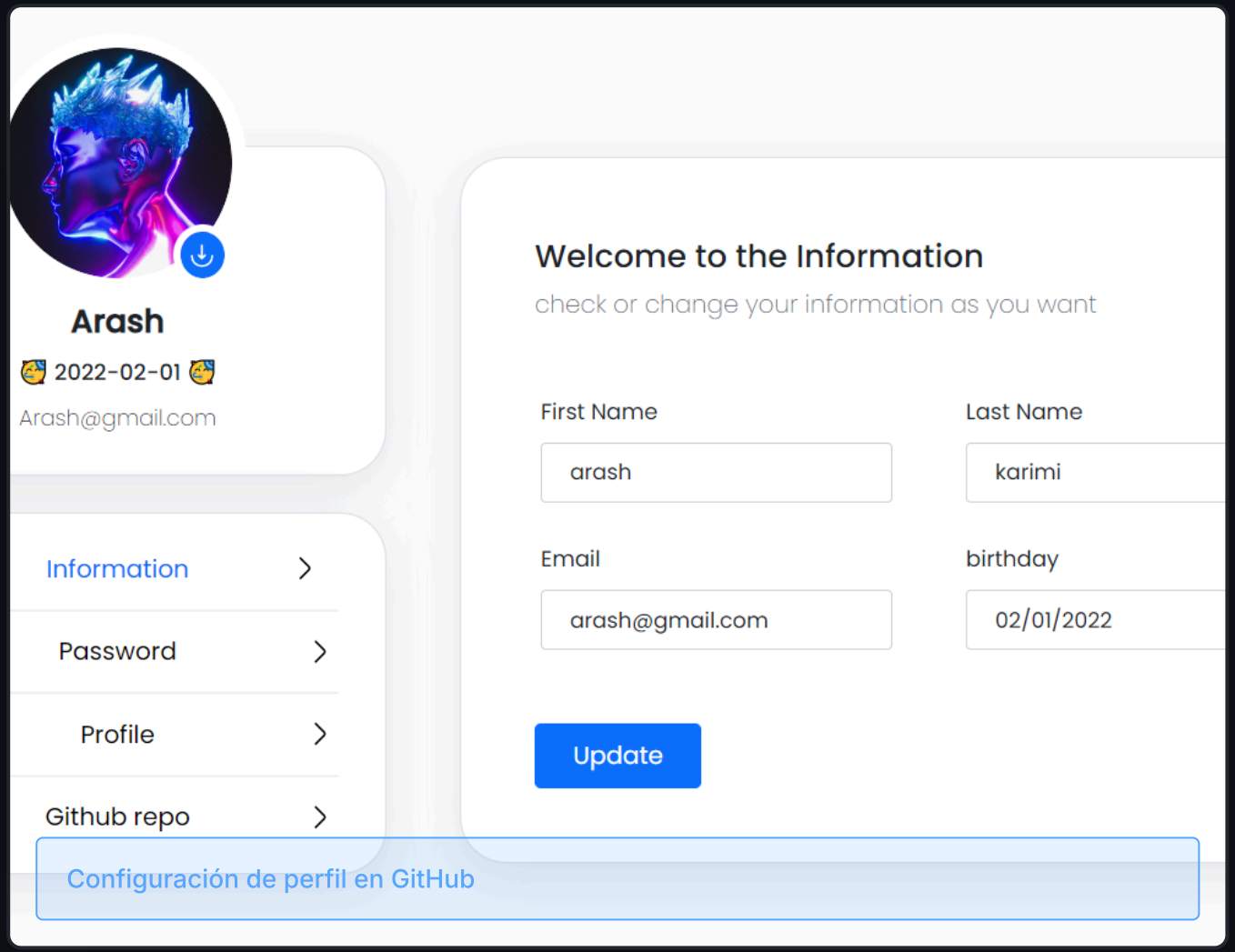

Configuración de perfil en GitHub

Tu Primer Repositorio

Crear nuevo repositorio

Botón "+" → "New repository"

Nombre del repositorio

Descriptivo: mi-proyecto-web

Descripción (opcional)

Breve explicación del proyecto

Público o Privado

Público: portfolio visible

Inicializar con

README, .gitignore, licencia MIT

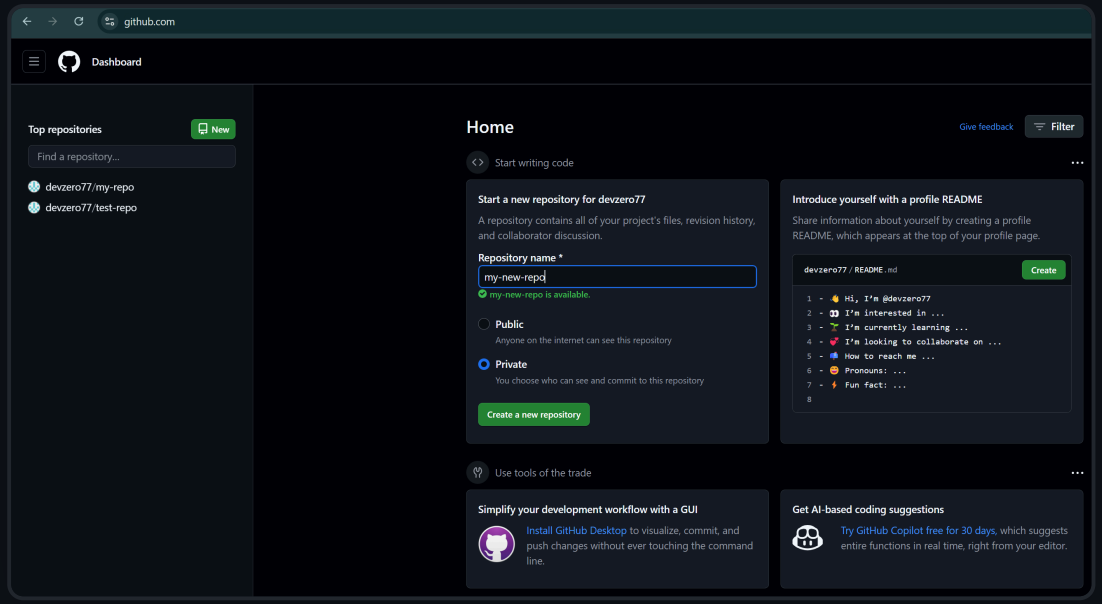

Interfaz de creación de repositorio

Sincronización Git ↔ GitHub

CLONE

```
git clone [url]
```

Copia repositorio remoto a local

PUSH

```
git push origin main
```

Sube commits locales a GitHub

PULL

```
git pull origin main
```

Descarga cambios remotos a local

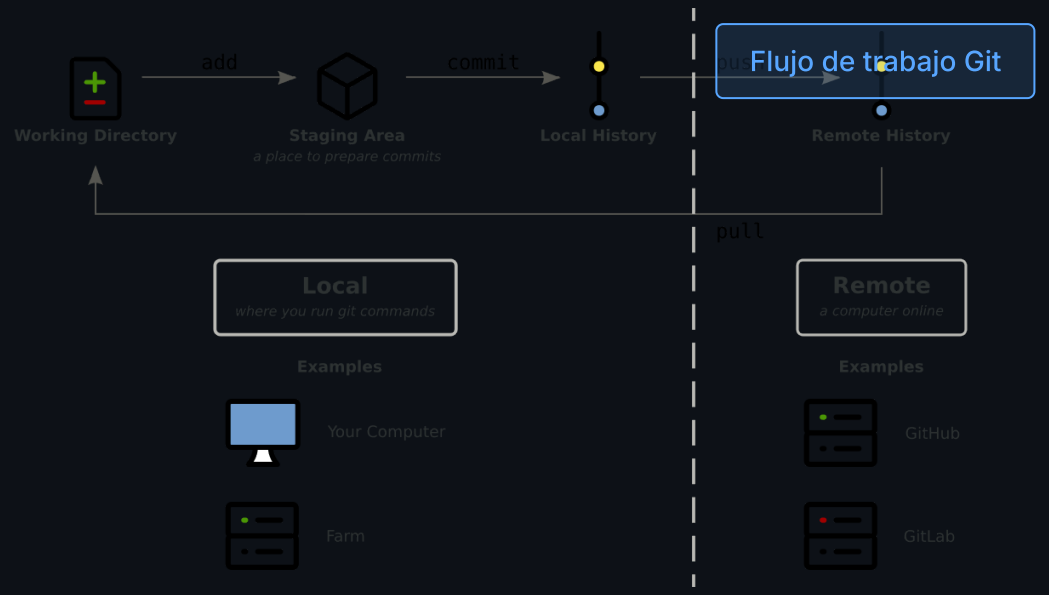

Colaboración en GitHub

FORK
Copia repositorio ajeno a tu cuenta

PULL REQUEST
Proponer cambios al repositorio original

ISSUES
Reportar bugs o solicitar features

BRANCHES
Desarrollar en ramas separadas

CODE REVIEW
Revisar y comentar código

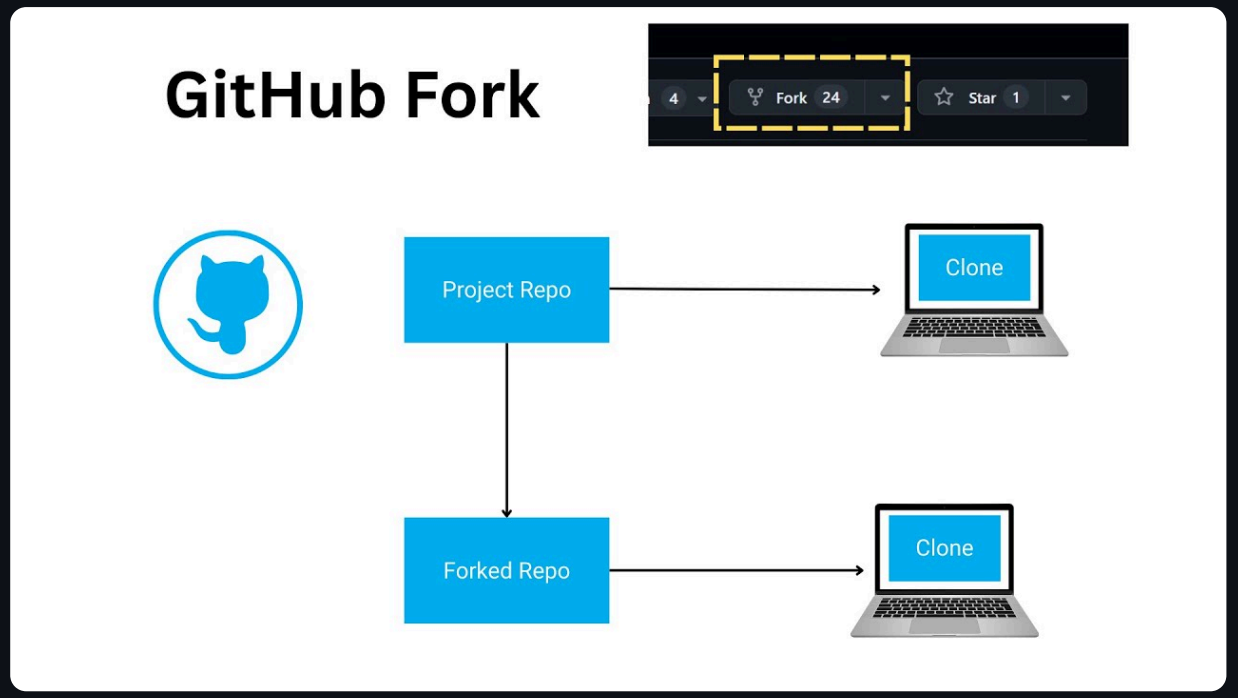

Flujo de colaboración con Fork

Próximos Pasos

Recursos

GitHub Docs

docs.github.com - Documentación oficial completa

GitHub Learning Lab

Práctica interactiva con proyectos guiados

Student Developer Pack

Beneficios gratuitos para estudiantes

Acción

- Practicar con proyectos personales
- Crear tu portfolio en GitHub
- Contribuir a proyectos open source
- Colaborar con compañeros de curso

¡GitHub es tu herramienta para el éxito en desarrollo web!

Comienza tu viaje como desarrollador colaborativo hoy